

เทศบาลเมืองมหาสารคาม-สปสช.-สสจ.-มมส. เปิดตัวร้านยาคุณภาพ ลดความแออัด คัดกรองผู้ป่วยเบาหวานและความดันโลหิตสูง

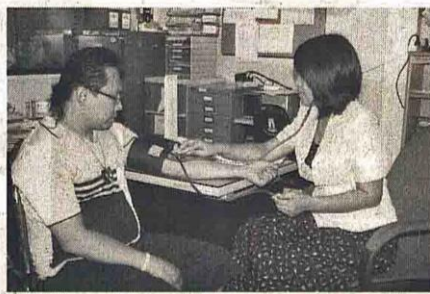
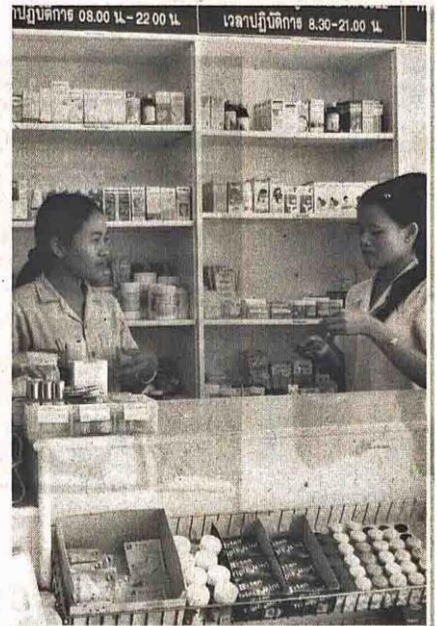

ปัจจุบันจำนวนผู้มารับบริการในโรงพยาบาลภาคีรัฐอยู่ในระดับมาก และมีแนวโน้มเพิ่มขึ้นทำให้เกิดปัญหาต่อทั้งผู้ให้บริการ ผู้รับบริการ และคุณภาพการบริการ แม้ว่าภาครัฐได้พยายามแก้ไขปัญหาดังกล่าวโดยการพัฒนาการเข้าถึงบริการสาธารณสุขของประชาชนและลดการแออัดในโรงพยาบาลขนาดใหญ่ โดยสนับสนุนงบประมาณในการจัดตั้งหน่วยบริการปฐมภูมิภายใต้การดูแลของโรงพยาบาล ซึ่งปัจจุบันโรงพยาบาลมหาสารคามได้จัดตั้งศูนย์แพทย์เครือข่าย อาทิ ศูนย์แพทย์ชุมชนวัดสามัคคี ศูนย์แพทย์ชุมชนอู่ยี่ทิศ ศูนย์แพทย์ชุมชนบูรพา ซึ่งอยู่ในการดูแลของเทศบาลเมืองมหาสารคาม แต่หลายแห่งยังมีข้อจำกัดด้านจำนวนบุคลากร ทำให้ต้องหมุนเวียนมาดูแลไม่ได้เป็นประจำ

ตลอดเวลา ซึ่งอาจมีผลต่อคุณภาพและความต่อเนื่องในการให้บริการ การได้เชื่อมโยงการให้บริการระหว่างศูนย์แพทย์ชุมชนบูรพาและศูนย์แพทย์ชุมชนสามัคคีกับร้านยาคุณภาพ 2 แห่ง คือ ร้านยามหาวิทยาลัย สาขาตลาดใต้รุ่ง และร้านยาเภสัชกรชูศักดิ์ ถือเป็นทางเลือกของการดูแลสุขภาพประชาชนอีกทาง โดยประชาชนผู้รับบริการเป็นผู้มีสิทธิ์บัตรทองในเขตอำเภอเมือง

น.พ.กิตติศักดิ์ คุณาสวัสดิ์ นายกเทศมนตรีเมืองมหาสารคาม กล่าวว่า ร้านยาคุณภาพ จุดเด่นคือ มีเภสัชกรประจำร้านตลอดเวลาทำการ แต่ที่พิเศษกว่าร้านขายยาทั่วไปคือ มีการเฝ้าระวังคัดกรองผู้ป่วยโรคติดต่อ เช่น ไข้หวัด หรืออาการเจ็บป่วยทั่วไปและโรคไม่ติดต่อ เช่น โรคเบาหวาน ความดันโลหิตสูง จากนั้นจะส่งต่อผู้ป่วยไปที่ศูนย์แพทย์

ชุมชนของโรงพยาบาล ให้ได้รับการรักษาอย่างถูกต้อง ทันทีที่และต่อเนื่อง ถือเป็นงานดูแลสุขภาพพี่น้องประชาชนที่ใกล้ชิด ประโยชน์ที่แต่ละหน่วยงานที่เกี่ยวข้องได้รับการสร้างความเชื่อมโยง ไม่ว่าจะเป็นคณะเภสัชศาสตร์ มหาวิทยาลัยมหาสารคาม ศูนย์แพทย์ชุมชนโรงพยาบาลมหาสารคาม และศูนย์แพทย์ชุมชนบูรพา ซึ่งอยู่ในการดูแลของเทศบาลเมืองมหาสารคาม ได้รับการเสริมสร้างความเข้มแข็งในการค้นหาผู้ป่วยรายใหม่ และการขยายความครอบคลุมงานคัดกรองซึ่งเป็นงานประจำที่ทำอยู่แล้วได้มากขึ้น ขณะที่ร้านยาที่เข้าร่วมโครงการเป็นการเพิ่มบทบาทของเภสัชกรและสร้างภาพลักษณ์ที่ดีให้แก่ร้านยาในการมีส่วนร่วมให้บริการกับชุมชน เพิ่มความเป็นที่รู้จักและยอมรับจากผู้ใช้บริการที่ร้านยามากขึ้น และกลุ่มประชาชนที่จะได้รับประโยชน์สูงสุด

จากการเชื่อมโยงการให้บริการสุขภาพ ทำให้พี่น้องประชาชนผู้มีสิทธิบัตรทองในเขตเทศบาลเมืองมหาสารคาม ได้รับความสะดวกมากขึ้น ตนในฐานะนายกเทศมนตรีเมืองมหาสารคามยินดีที่ได้มีส่วนร่วมในโครงการนี้ และขอขอบคุณทุกภาคส่วนที่ร่วมกัน

ผลักดันให้เกิดโครงการร้านยาคุณภาพที่รวมให้บริการพี่น้องประชาชนในเขตเทศบาลเมืองมหาสารคามขึ้น

นายสุนทร ยนต์ตระกูล อำนวยการโรงพยาบาลมหาสารคาม กล่าวว่า โรงพยาบาลมหาสารคามได้ภาคีเครือข่าย 3หน่วยงาน เพื่อให้ประชาชนได้รับความสะดวกและปลอดภัย ใกล้บ้านในการซื้อยามาใช้ โดยมีเครือข่ายร้านยาเป็นผู้คัดกรองเบื้องต้นก่อนส่งผู้ป่วยถึงมือแพทย์ โดยเชื่อมการให้บริการระหว่างศูนย์แพทย์บูรพาและศูนย์แพทย์สามัคคีกับร้านยาคุณภาพ 2 แห่ง คือ ร้านยามหาวิทยาลัยสาขาตลาดใต้รุ่ง และร้านยาเภสัชกรชูศักดิ์ เป็นร้านยาคุณภาพใน

เครือข่าย เปิดให้บริการประชาชนผู้มีสิทธิบัตรทองในเขตอำเภอเมือง มีการตรวจคัดกรองโรคเบาหวานและความดันโลหิตสูง ในกลุ่มผู้ที่มีอายุ 35 ปีขึ้นไป เมื่อพบว่ามีคามผิดปกติเภสัชกรจะส่งผู้ป่วยให้แพทย์ทั้ง 2 ศูนย์ ตรวจวินิจฉัยและให้การรักษาที่ถูกต้อง และมีการจ่ายยา.สแก่ผู้ป่วยเบาหวานและความดันโลหิตสูง พร้อมส่งเสริมให้คนใช้มารับยาอย่างต่อเนื่องตามแพทย์สั่ง มีการให้คำปรึกษาด้านยาและปัญหาสุขภาพต่างๆ

นายสุริยา รัตนปริญา นายแพทย์สาธารณสุขจังหวัดมหาสารคาม กล่าวว่า ประเทศไทยได้มีการปรับตัวตามแนวคิดของ

การมีหลักประกันสุขภาพ เพิ่มบทบาทและพัฒนาศักยภาพของบริการสุขภาพระดับปฐมภูมิให้เป็นบริการด่านแรกที่สามารถสนองตอบความต้องการของประชาชนได้อย่างแท้จริง ซึ่งถือเป็นแนวทางหลักแนวทางหนึ่งในการพัฒนาบริการที่มีประสิทธิภาพให้แก่ประชาชน แต่ด้วยหลายแห่งยังมีข้อจำกัดด้านจำนวนบุคลากร ทำให้การเข้าถึงบริการที่มีคุณภาพได้รับผลกระทบ ซึ่งอาจมีผลต่อคุณภาพและความต่อเนื่องในการให้บริการ ขณะที่ร้านขายยาที่มีเภสัชกรประจำเป็นสถานบริการสาธารณสุขประเภทหนึ่งที่สำคัญและอยู่ใกล้ชิดประชาชน เป็นสถานที่ที่ประชาชนได้ใช้บริการเมื่อเจ็บป่วยเบื้องต้น แต่ยังเป็นบริการที่แยก

ส่วน ไม่มีความเชื่อมโยงกับบริการสาธารณสุขอื่น ขาดการใช้ประโยชน์จากความรู้ด้านยาในร้านยาที่มีเภสัชกรซึ่งถือว่าเป็นร้านยาคุณภาพ ดังนั้นการผลักดันให้เกิดเครือข่ายบริการสุขภาพประชาชน โดยไม่ยึดกรอบราชการ จึงเป็นสิ่งสำคัญและน่าเกิดขึ้น

พศ.ดร.พยอม สุขเอณกันท์ กรรมการคณะเภสัชศาสตร์ มหาวิทยาลัยมหาสารคาม บุคลากรร้านยาคุณภาพสาขา 1 เล่าว่า ได้ดูแลร้านยาคุณภาพสาขา 1 ในเขตเทศบาลเมืองมหาสารคามโดยเปิดบริการตั้งแต่จันทร์-ศุกร์ เปิด 08.30-21.00 น.

(ยกเว้นวันอังคารและพฤหัสบดี 07.30-21.00 น.) เสาร์-อาทิตย์ นักชดเชย เปิด 10.00-21.00 น. สำหรับการให้บริการ มีตรวจคัดกรองโรคเบาหวานและความดันโลหิตสูง ในกลุ่มผู้ที่มีอายุ 35 ปีขึ้นไป เมื่อพบว่าผู้ป่วยมีความผิดปกติ เภสัชกรจะส่งผู้ป่วยให้แพทย์ทั้ง 2 ศูนย์ ตรวจวินิจฉัยและให้การรักษาที่ถูกต้อง และมีการจ่ายยาแก่ผู้ป่วยเบาหวานและความดันโลหิตสูง พร้อมส่งเสริมให้คนใช้มารับยาอย่างต่อเนื่องตามแพทย์สั่ง มีการให้คำปรึกษาด้านยาและปัญหาสุขภาพต่างๆ โดยไม่ต้องเดินทางมารักษาที่โรงพยาบาลมหาสารคาม ซึ่งตรงกับหลักการ "ลดขั้นตอน ไม่ซับซ้อน เข้าถึง และได้คุณภาพ" ประชาชนจะได้รับความสะดวก ใกล้บ้านและสามารถดูแลสุขภาพได้เช่นกัน-สำนักงานสาธารณสุขจังหวัดมหาสารคาม โรงพยาบาลมหาสารคาม เทศบาลเมืองมหาสารคาม และคณะเภสัชศาสตร์ มหาวิทยาลัยมหาสารคาม โดยการสนับสนุนงบประมาณจากสำนักงานหลักประกันสุขภาพแห่งชาติ สาขาพื้นที่ (ขอนแก่น) จึงได้ดำเนินโครงการร้านยาคุณภาพ เพื่อให้ประชาชนได้รับความสะดวกต่อเนื่องและปลอดภัย โดยเครือข่ายร้านยาเป็นผู้จ่ายยาแก่ผู้ป่วยและร่วมตรวจคัดกรองเบื้องต้นก่อนส่งผู้ป่วยถึงมือแพทย์ เครือข่ายร้านยาคุณภาพสามารถช่วยเพิ่มประสิทธิภาพและคุณภาพการบริการด้านสาธารณสุขได้ การเปิดโอกาสให้ร้านยาคุณภาพมีส่วนร่วมในหลักประกันสุขภาพ จึงเป็นอีกทางเลือกใหม่ทางหนึ่งในการดูแลสุขภาพชุมชน

ผู้ป่วยที่เข้ารับการรักษา ร้านยาคุณภาพสาขา 1 เล่าว่า ตนเลือกมาใช้บริการเพราะใกล้บ้านและสะอาด และเจ้าหน้าที่ให้การบริการที่ดี มีการดูแลเอาใจใส่ผู้ป่วยเป็นอย่างดี ตั้งแต่มีร้านยาคุณภาพตนเองป่วยเป็นโรคเบาหวานและความดันโลหิตสูงได้เข้ามาใช้ในช่วงแรกตนไม่ไปตามหมอนัด แต่ทางร้านยาต้องกำชับให้ผู้ป่วยทำตามที่หมอบอกซึ่งตนก็ทำตามซึ่งทำให้ค่าความดันลดลงและมีอาการดีขึ้นมาก เพราะความเอาใจใส่จากหมอร้านยาคุณภาพ

เอก กะแอม/มหาสารคาม